

โครงสร้างคณะกรรมการบริหารสหภาพแรงงานไทยคาร์บอนแบล็ค

ปี 2526 - 2528

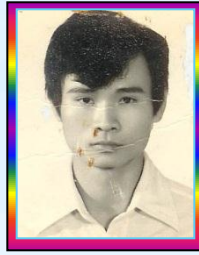

สุพจน์ จารุวรรณบำรุง
ประธาน



โสภณ แก้วกระจ่าง
รองประธาน



สุนนท์ พนมบูรณ์
รองประธาน



สมนึก เหลลอาสา
เลขาธิการ



สมนึก ชาดิทรัพย์สิน
กรรมการ



สมพงษ์ สุขเจริญ
กรรมการ



ธนชัย เกษติ
กรรมการ



ประสาท มนูญผล
กรรมการ



สะอาด เจริญผล
กรรมการ



อำนวย ศรีอวยพร
กรรมการ



มงคล นาคทับที
กรรมการ



สาธร จำรัส
กรรมการ

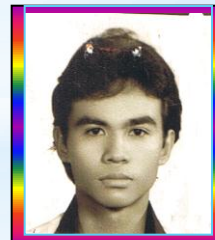

ณรงค์ ทับเที่ยง
กรรมการ



ธีรพร วิบูลย์ผล
กรรมการ

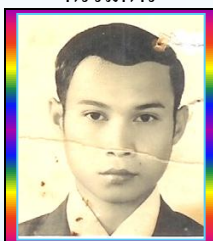

วิเชียร ยิ่งสม
กรรมการ